

ERDGESCHOSS

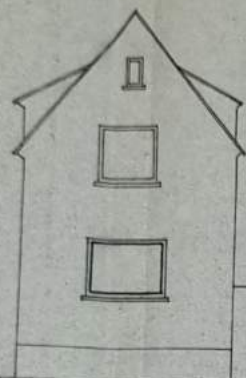

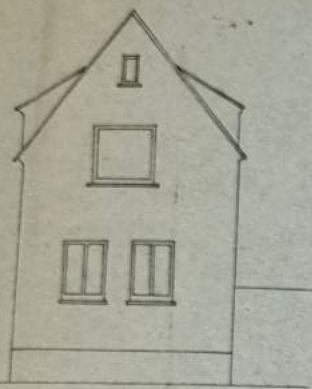

STRASSENANSICHT (ALT) STRASSENANSICHT (NEU) SCHNITT

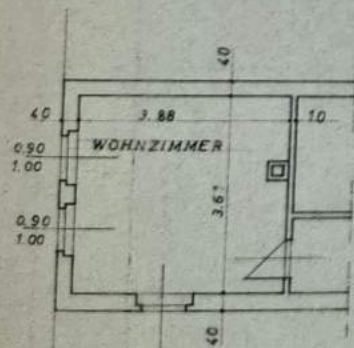

GRUNDRISS ALT

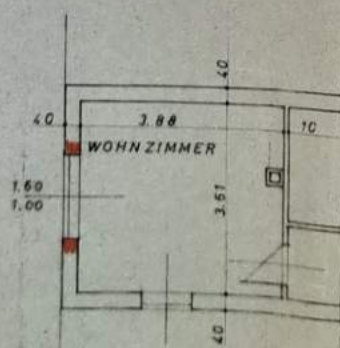

GRUNDRISS NEU

EINGABEPLAN ZUR ERNEUERUNG  
DER ERDGESCHOSSECKE UND VON  
DREI FENSTERN IN L/QUEICHHEIM  
GÄNSEGASSE 4 **BAUHERR**  
BAUHERR: WILHELM ROTH  
674 LANDAU/QUEICHHEIM  
GÄNSEGASSE 4

Sämtl. Konstruktionen sind  
nach ~~gegebener~~ statischer  
Berechnung auszuführen.

LAGEPLAN MASSTAB 1:1000



EINGABEPLAN MASSTAB 1:1000

LANDAU/QUEICHHEIM IM JANUAR 1975  
Bauaufsichtlich geprüft  
Landau i. d. Pf., den 12. MRZ. 1975  
Die Stadtverwaltung  
-Bauaufsichtsbehörde-

AM 30.1.1975  
DER BAUHERR: DER PLANER:

Roth Wilhelm *Klaus*



EINGABEPLAN ZUR ERNEUERUNG  
DER ERDGESCHOSSDECKE UND  
DREI FENSTERN IN LÄNGENRICHTUNG

GÄNSEGASSE 4 **BAUHERR**  
BAUHERR: WILHELM ROTH  
674 LANDAU/QUEICHHEIM

GÄNSEGASSE 4 **Sämtl. Konstruktionen sind  
nach geprüfter statischer  
Berechnung auszuführen.**

LAGEPLAN MASSTAB 1:1000

2.07  
0.23

NEUE DECKE  
KAISERDECKE

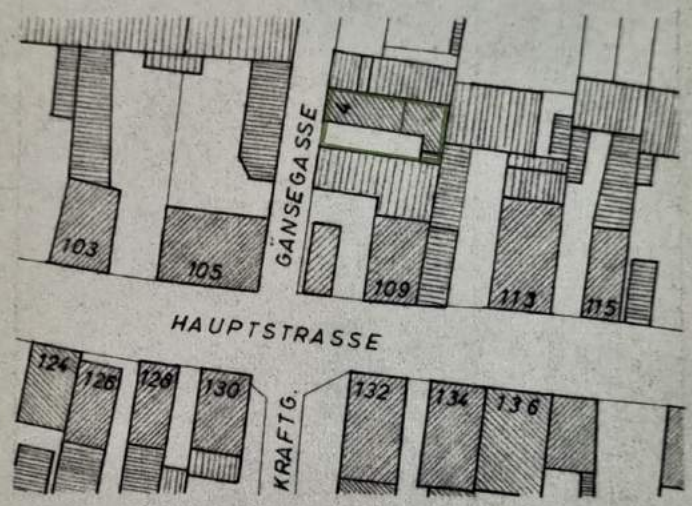
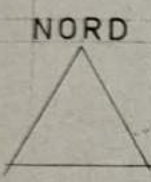

EINGABEPLAN MASSTAB 1:1000

LANDAU/QUEICHHEIM IM JANUAR 1975

**Bauaufsichtlich geprüft**  
Landau i. d. Pf., den 12. MRZ. 1975  
Die Stadtverwaltung  
-Bauaufsichtsbehörde-

Auftrag:  
*Krabl*

AM 30.1.1975

DER BAUHERR: DER PLANER:

*Roth Wilhelm*

*Klaus*