

BAUHERR

Az.: BV Nr. 771163

R. RUBECK
1463

Bauaufsichtlich geprüft:

Pirmasens, den 14. Aug. 1963

LANDRATSAMT:

L.A.

Die Absteckung des Baues ist vor Beginn der Bauarbeiten vom Landratsamt überprüfen

funk magdale
1966

L. WER
1963

NIEDERHIMTEN, Kirchstr.

Grundstück Pl. Nr. 1463/3

Architekt: planfertiger:

KLAUS BERMINÉ
BAU-INGENIEUR/BDB
PIRMASENS/PFALZ
MATHILDENSTR. 1

Die Absteckung des Baues ist vor Beginn der Bauarbeiten vom Landratsamt überprüfen zu lassen

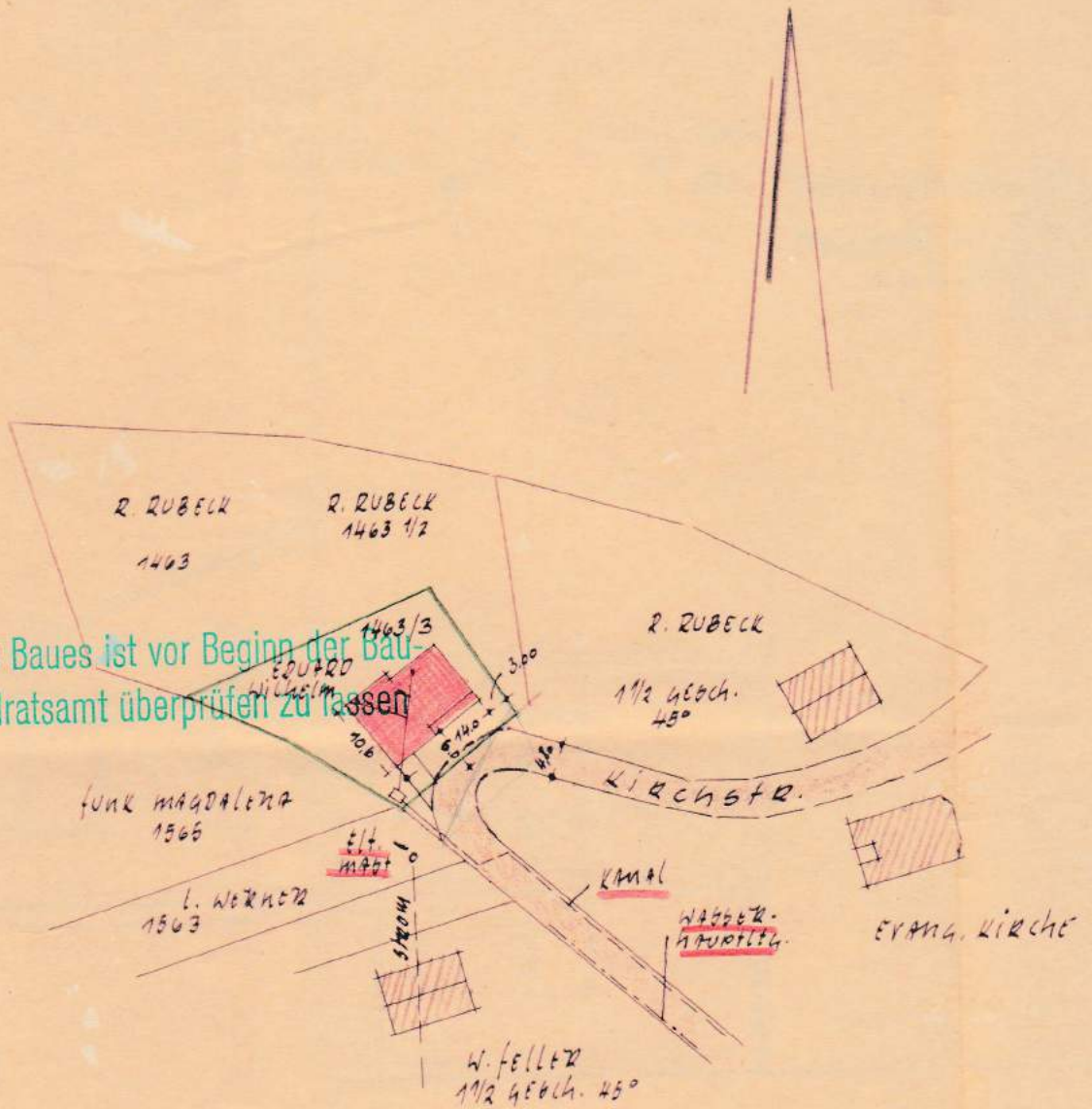

LAGERPLAN 1:1000

BAUVORHABEN
NEUBAU EINES

PIRAMIDEN, IN

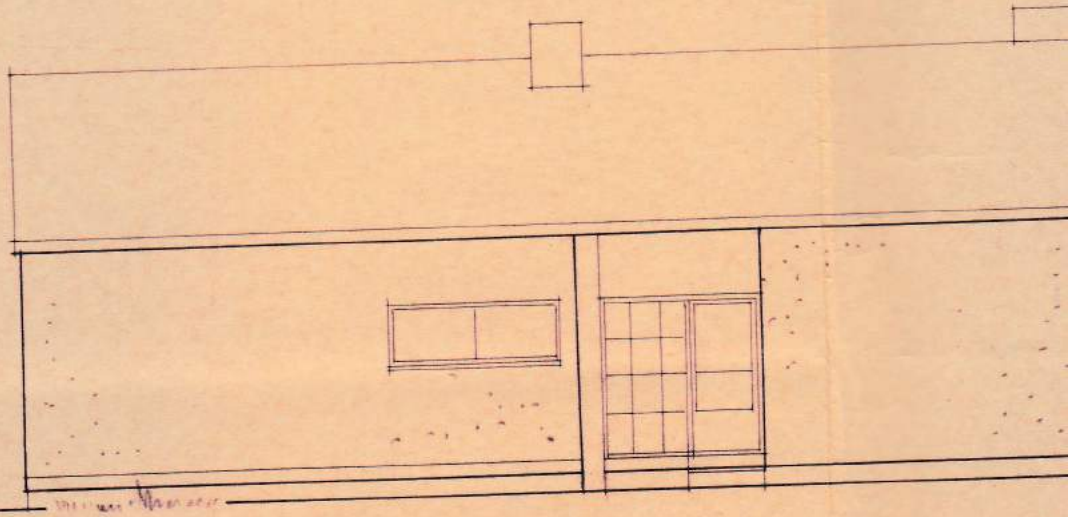

NORDANSICHT

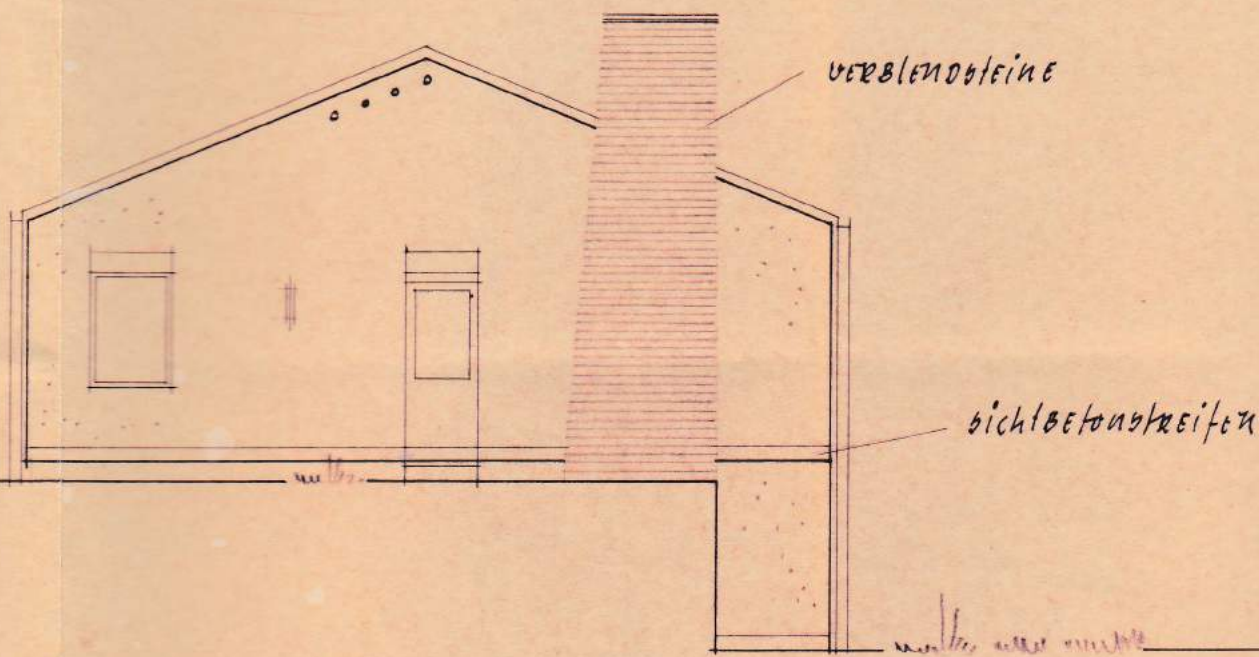

Westansicht

fen

gelbe Klinker

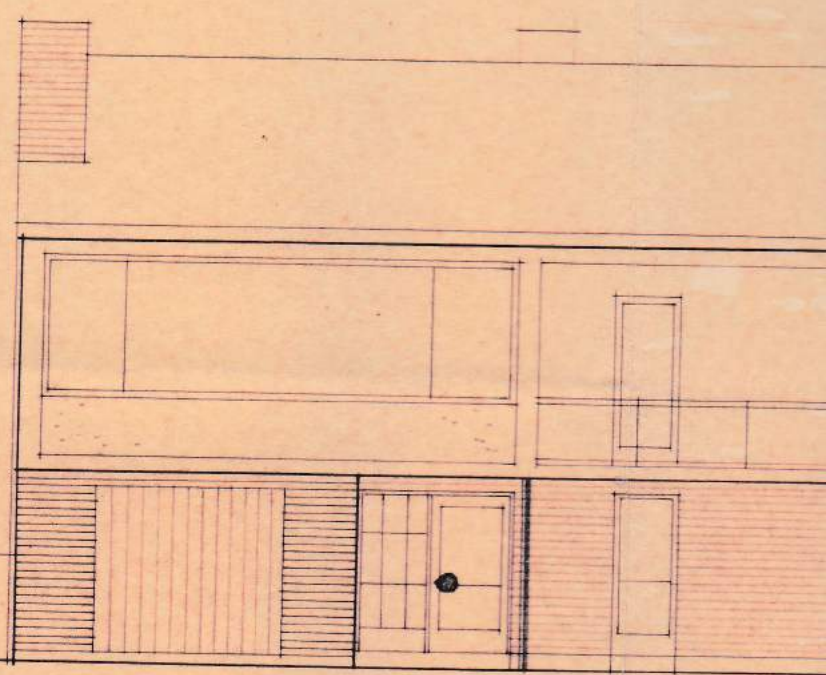

STRASSENANSICHT (SÜDEN)

BAUVORHABEN EDUARD WILHELM, NIEDERBIMTEN, KIRCHSTRASSE
 NEUBAU EINES EINFAMILIENHAUSES, GRUNDST. PL. NR. 14

PIRMASSEN, IM MAI 1963

BAUHERR *[Signature]*

Bauaufsichtlich geprüft

Pirmasens, den 4. Aug. 1963

LANDRATSAMT:

1 A.

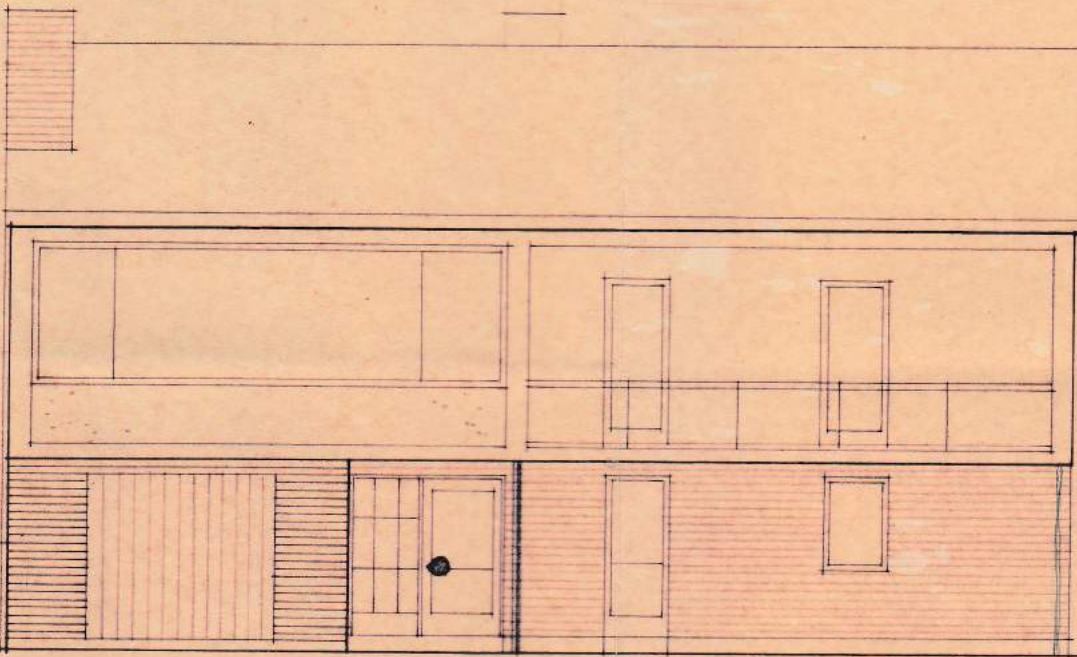

STRASSENANSICHT (SÜDEN)

Wilhelm, NIEDERSIMTEN, WIRCHSTRASSE
eines Einfamilienhauses, GRUNDST. PL. NR. 1463/3

KLAUS BERMINÉ
BAU-INGENIEUR/BDB
PIRMASENS/PFALZ
MATHILDENSTR. 9

im Mai 1963

BAUHERR: Wilhelm Schumf. PLANFERTIGER:

Deckkonstruktion siehe Stat. Berechnung

*FRANKFURTER PLATTE
SCHIEFERHAU auf 18m Schalung*

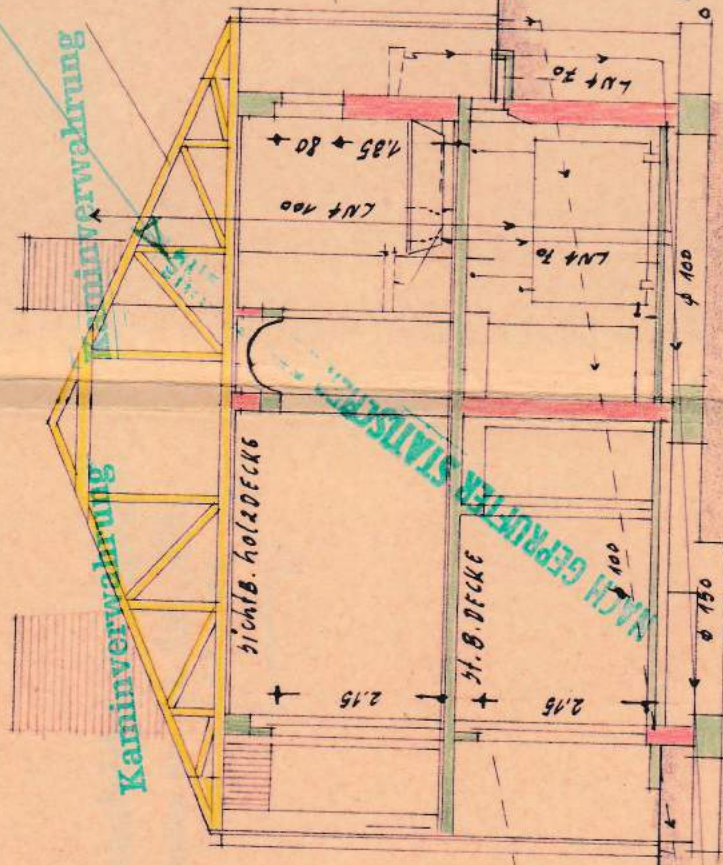

Kaminverwahrung
Kaminverwahrung

MACH GEPUTTER STÄTTISCHER

MACH GEPUTTER STÄTTISCHER

JEFRIGES GELÄNDE

OK. KIRCHSTR. - 4.28

DRAINAGE

Grundmauern sind gegen aufsteigende Feuchte zu isolieren.

aufgeh. weill. Zöbchener

DREI-KAMMERGLASGRUBE 4000 LITR.

Schnitt A-A

BRÜCKENBINDER NACH
STAT. BERECHNUNG

+ 8.15
+ 7.75

Kaminverwahrung
Kaminverwahrung



JEZIGES GELÄNDE

NACH GERÜPFTER STATISCHER BERECHNUNG

Stützmauer

NACH GERÜPFTER STATISCHER BERECHNUNG

Schwerbetonsteine

Trappplatten aufgebauert
auf 6t. B. Balken
b16. 15 x 180 / 26 cm

Stamplatten B 160

Grundmauern sind gegen aufsteigende
Erdfuchtigkeit zu isolieren.

Baufaufsichtlich geprüft:
Pirmasens, den 14. Aug. 1963

LANDRATSAMT:

P.A.

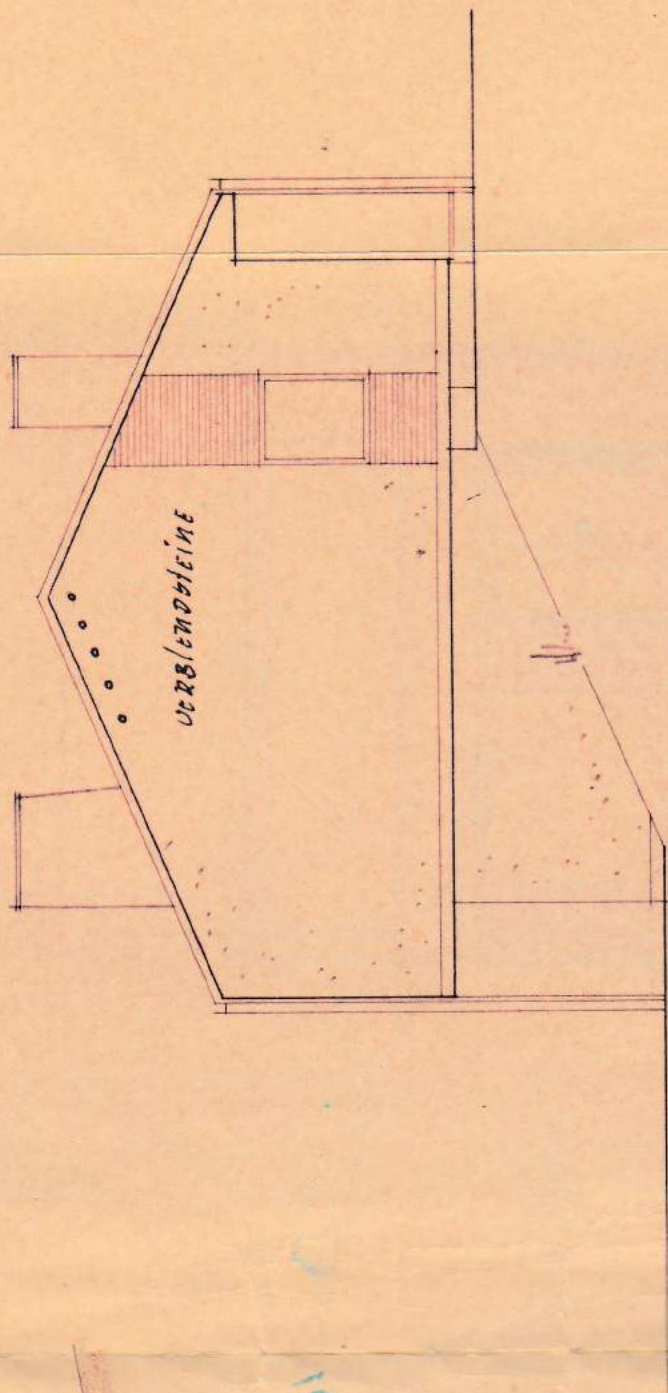

VERBLENDSTEINE

ostansicht

LANG

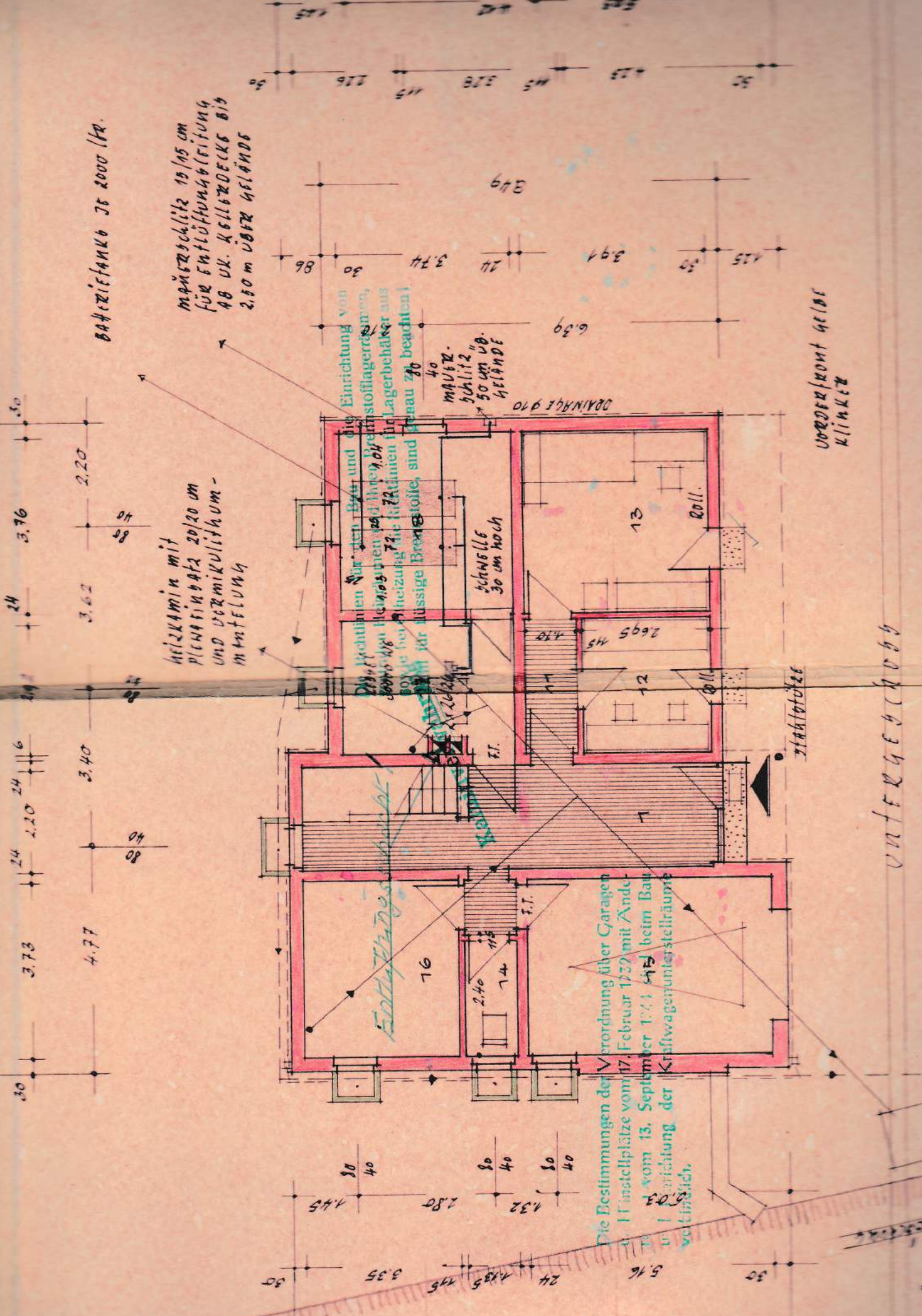

BAUERZEITRAUM JA 2000 (FR.)

Mauerstärke 19/15 cm
für Entwässerungsführung
ab UK. Kellerdecke bis
2,50 m über Gelände

Heizkamin mit
Plenafinbata 20/20 cm
und vor Mikulithum-
mantelung

Die Kacheln für den Bad und die
Einrichtung von
Stofflagerräumen,
Lagerbehälter aus
72 Kacheln für
die Heizung
sowie bei
flüssige Brennstoffe, sind
genau zu beachten!

MAUER-
stärke
50 cm über
Gelände

Die Bestimmungen der
Verordnung über Garagen
vom 17. Februar 1939 mit Änderung
vom 13. September 1941 beim Bau
und Einrichtung der Kraftwagenunterstellräume
verbindlich.

UNTERKELLERUNG

UNTERGEBOBB

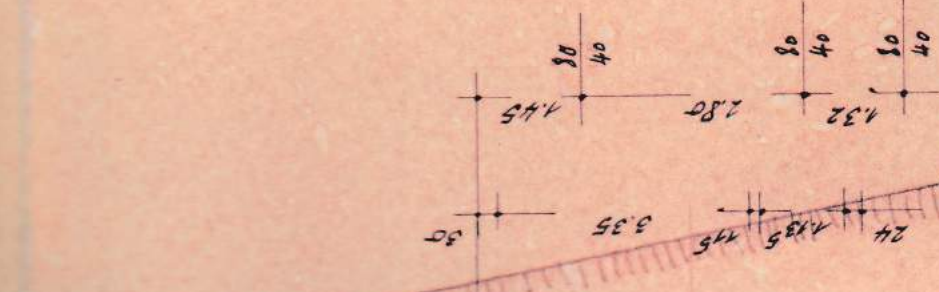
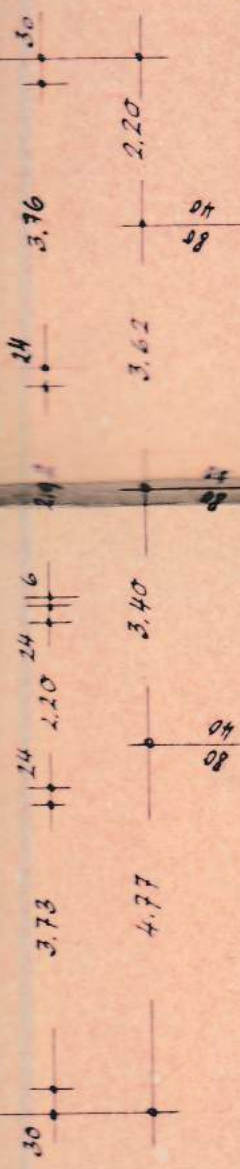
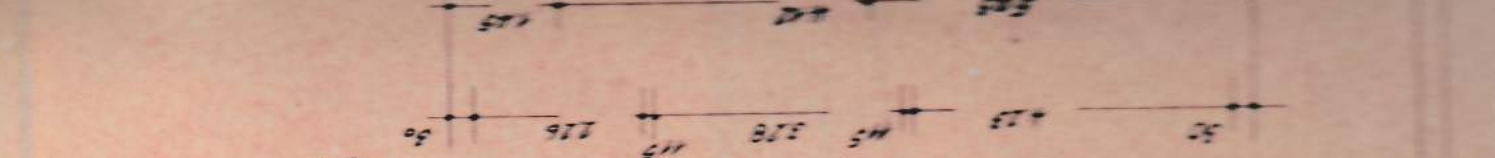

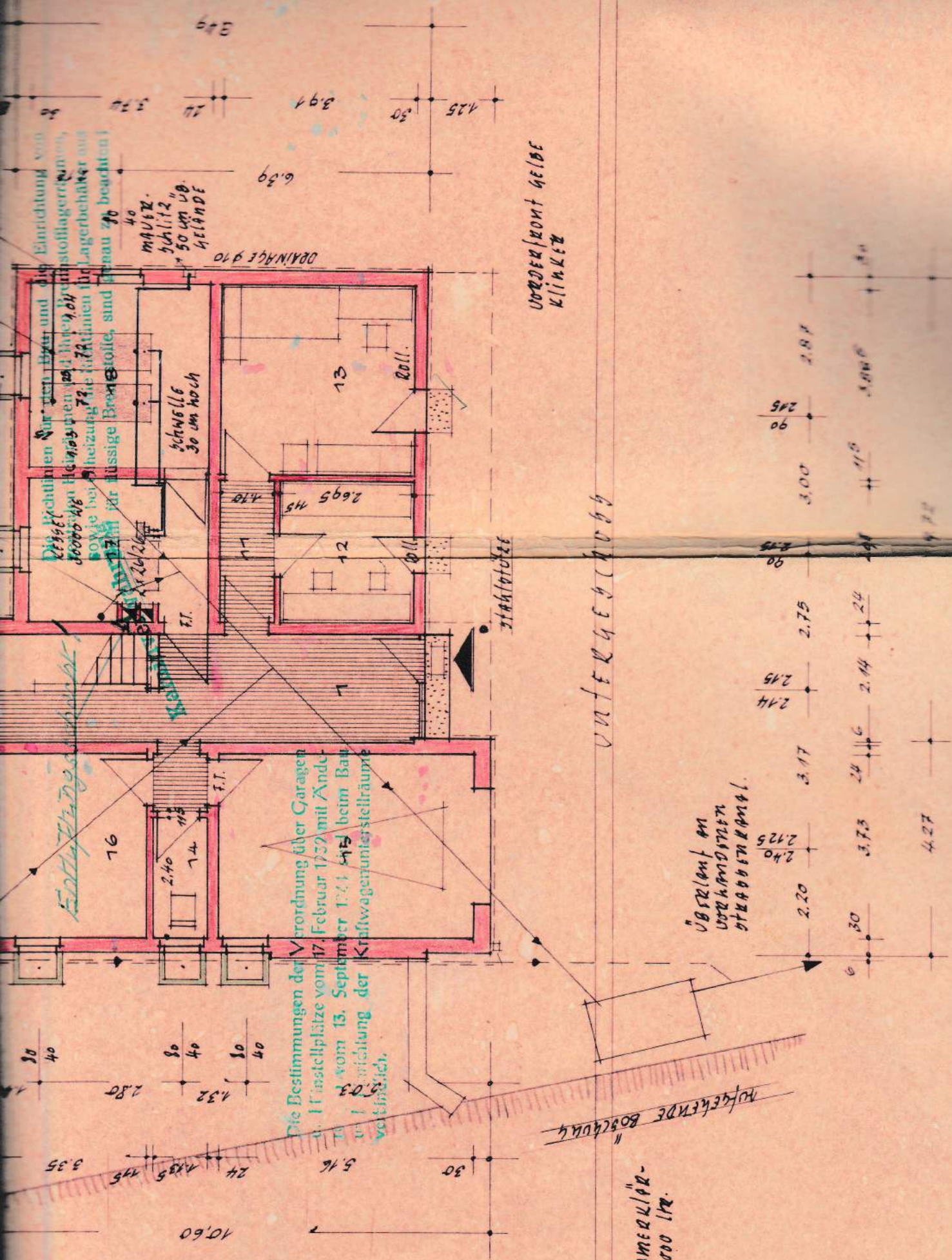

Die Bestimmungen der Verordnung über Garagen vom 17. Februar 1939 mit Änderung vom 13. September 1941 sind beim Bau und Einrichtung der Kraftwagenunterstellräume verbindlich.

Die Bestimmen für den Bau und die Einrichtung von...
 300000 Lit
 sowie bei Heizung...
 17 mm für flüssige Brennstoffe, sind genau zu beachten!

MAUER-
 Stärke
 50 cm üB.
 LÄNDE

schwelle
 30 cm hoch

VORDERFRONT GELBE
 KLINKE

Stahlplattendeck

UNTERGESCHOSS

ÜBERLAMPE AN
 VORHANDENEN
 STRAHLENSCHIRM

DREIHAMMERKOPF-
 GRUBE 4000 LTR.

KUCHENDE BOSCHENK

349

Акцифтануа зє 2000 лтз.

Материалы 15/15 см
 для вентиляции
 48 UK. Коллектора до
 2.50 м вверху здания

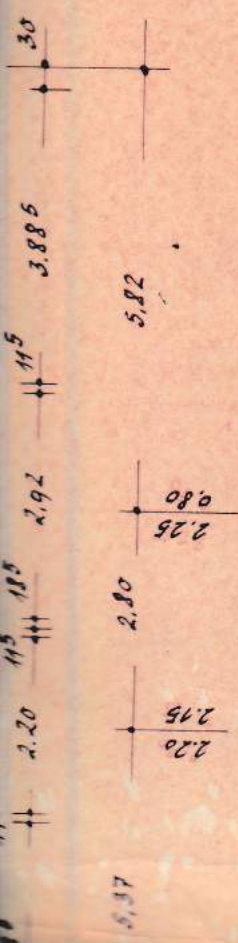
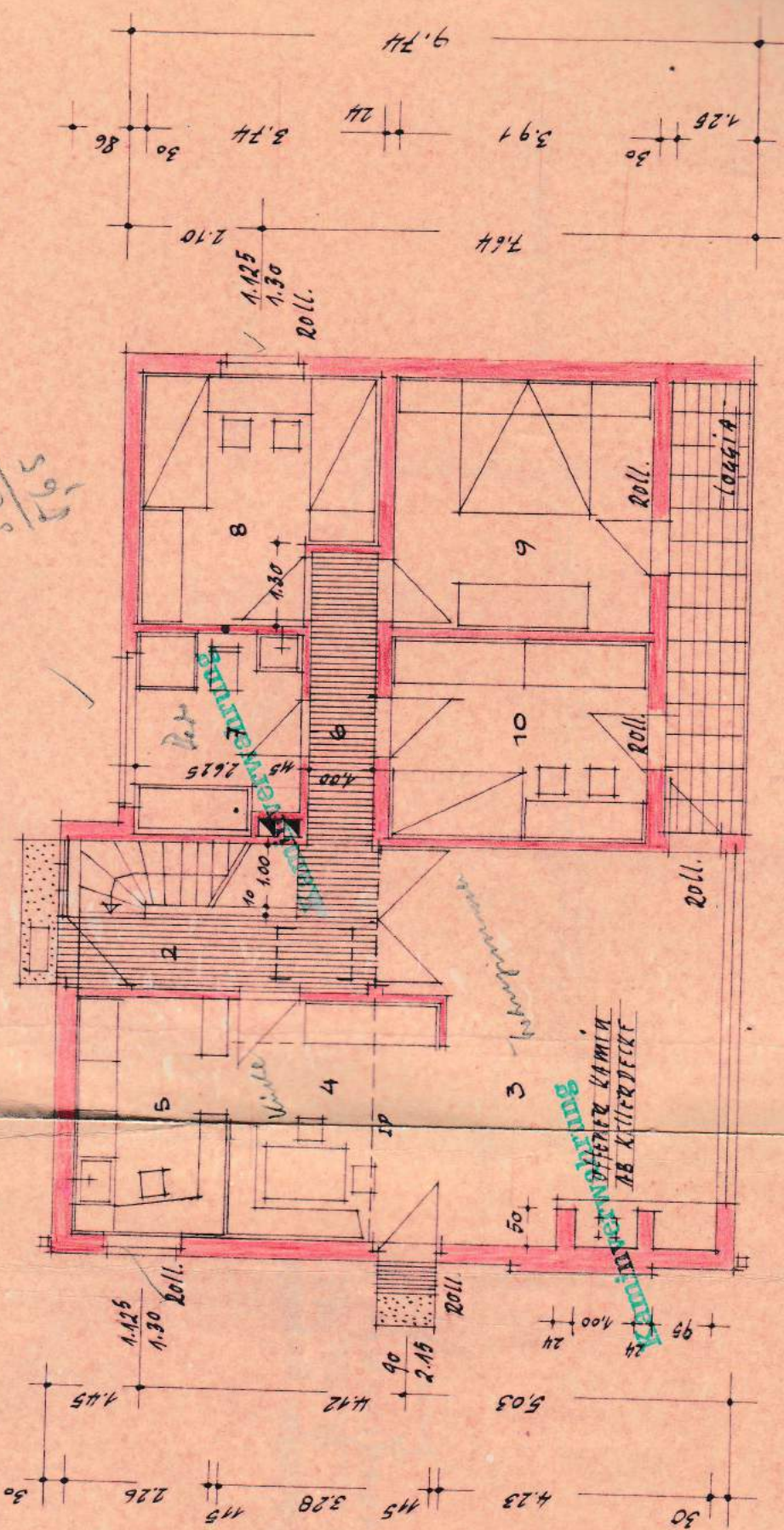

2.20
 2.25
 3.885
 11.5

EROGESCHOS

- 12 KESSELKAMMER
- 14 WC
- 15 GARAGE
- 16 KELLER
- 17 BEIZUNG
- 18 OFFENKAMM
- 2 FLUR
- 3 Wohnzimmer
- 4 Esszimmer
- 5 KÜCHENKÜCHE
- 6 FLUR
- 8 Kinderzimmer
- 9 Elternzimmer
- 10 Kinderzimmer
- 11 FLUR
- 12 Kinderzimmer

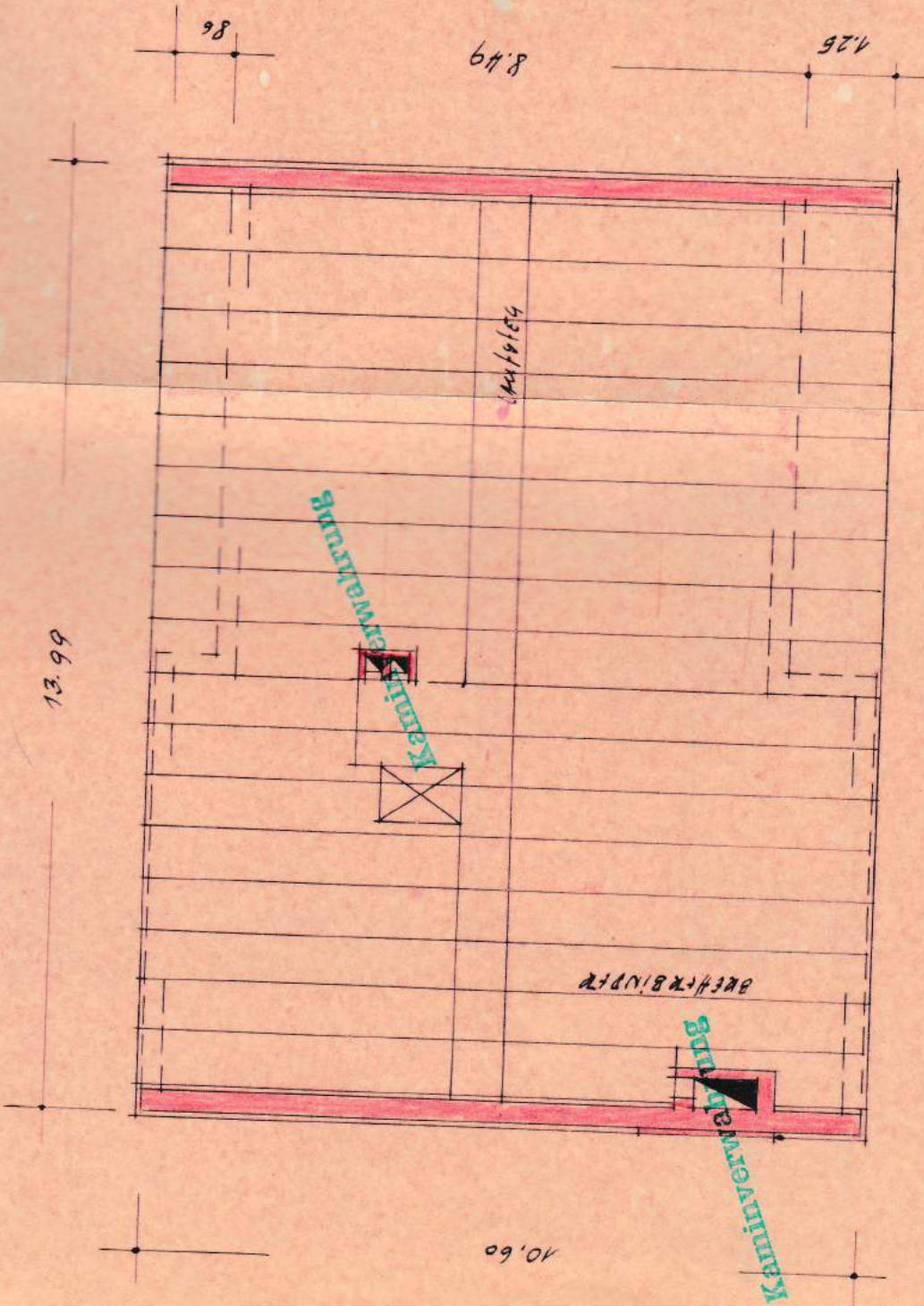

Baufaufsichtlich geprüft:
 Pirmasens, den 14. Aug. 1963
 LANDRATSAMT:
 A.

DACHGEBOUDE